



Pubblichiamo Integralmente il comunicato del Coordinamento Ambientalista Osservatorio PTCP di MB e del Comitato Oasi del Sole Villasanta

Si tratta di un'area compresa in un comparto industriale dismesso e che, con il passare degli anni, in abbandono, ha avviato un processo spontaneo di ri-naturalizzazione.

Questa area può essere concepita come estensione del Parco di Monza che travalica le sue mura, in una propaggine verso il Vimercatese. Nella parte Sud, al confine tra Monza e Villasanta, esiste un corridoio ecologico, mappato nelle carte della rete ecologica provinciale e regionale. Questo, purtroppo, sta per essere ulteriormente assottigliato dall'espansione residenziale urbana.

Tuttavia è l'ultimo spazio di connessione ecologica che permette, per quanto modestamente, l'evitare che il Parco di Monza diventi un enclave del macrosistema ecologico territoriale.

In mezzo al comparto industriale, esiste un contesto abitato, la Cascina del Sole, già mappata nel Catasto Teresiano del 1721 e adiacente all'area verde, in cui ci sono numerose tracce di naturalizzazione della stessa fauna che sopravvive nel Parco di Monza e che probabilmente si

sposta nei due ambiti, anche grazie a un tunnel di connessione che passa sotto la via Lecco e la ferrovia.



Sit-In di protesta-denuncia per lo sversamento di idrocarburi nel Lambro, 27 febbraio 2010 - Foto di Pino Timpani

Difendiamo l'area verde di rigenerazione naturale nell'ex Lombarda Petroli di Villasanta

Sull'area ex Lombarda Petroli di Villasanta, pari a 150mila metri quadri, da cui si originò nel 2010 uno dei più gravi disastri ambientali in Italia, poi accertato dalla Magistratura essere di natura dolosa, è nata e perdura una complicata vicenda che val la pena illustrare.

Siamo in presenza di un fallimento con un curatore cui è stato demandato il compito di gestire la procedura e amministrare il patrimonio dell'imprenditore fallito, i cui creditori sono in gran parte enti pubblici.

Sinora la curatela del fallimento non è riuscita o non ha voluto procedere nel mettere all'asta il patrimonio, come si fa normalmente in queste situazioni, per poi ricompensare con il ricavato i

Venerdì, 02 Febbraio 2024 16:22 Di Pino Timpani

creditori.

È presumibile supporre che non lo abbia fatto perché il valore attuale dell'area è inferiore alle somme da risarcire ai creditori e abbia perciò preferito tentare di valorizzare l'area per farle acquisire un valore nominale superiore.

Per ottenere questo risultato, ha sollecitato a più riprese una diminuzione di 28 mila mq della superficie libera, chiedendo che tale superficie vada ad ampliare il comparto edificabile con 20 mila mq.

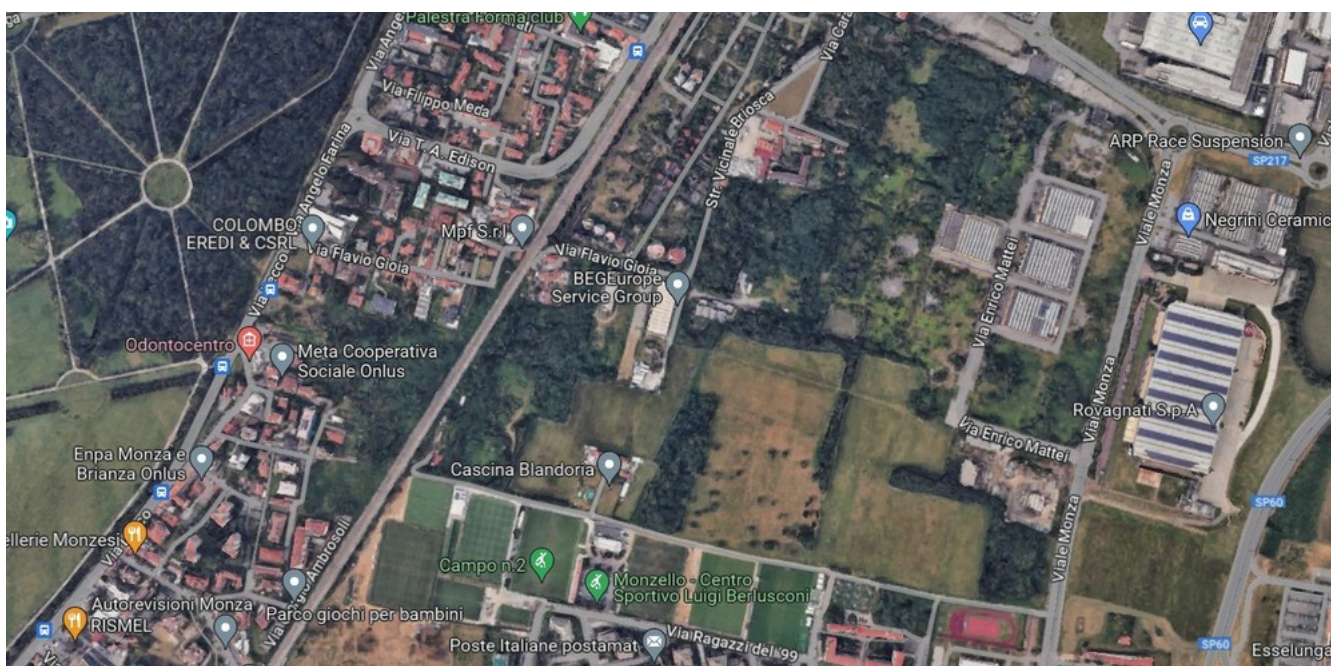

Mapa dell'area Ex Lombarda Petroli di Villasanta, sul confine con Monza

In questa intricata situazione sono stati poi avviati una serie di ricorsi legali, uno vertente proprio sull'area non trasformabile.

Nel complesso si tratta di circa a una ventina di contenziosi giudiziari in corso, alcuni dei quali creati al solo scopo di rallentare l'iter di bonifica che il Comune è riuscito ad avviare, tramite complesse relazioni con Regione Lombardia.

Per la bonifica vi sono risorse economiche complessive che possono arrivare fino a 7 milioni di euro, comprensive di fondi del PNRR.

C'è però opposizione da parte della curatela fallimentare poiché con la bonifica fatta dalla Regione, quest'ultima ha la facoltà di addebitare i costi alla proprietà. Proprietà che però non può far fronte al pagamento e che conseguentemente potrebbe incorrere in una procedura di esproprio per il valore corrispondente.

Venerdì, 02 Febbraio 2024 16:22 Di Pino Timpani

La strategia della curatela è dunque quella di ricercare l'aumento del valore immobiliare del comparto ex Lombarda Petroli, da ottenere con la riduzione degli oltre 60000 mq di terreno non trasformabile previsti dal PGT di Villasanta e con il contemporaneo aumento della superficie e delle volumetrie dell'edificabile.

Questa operazione, per noi incondivisibile, è ritenuta necessaria per trovare un operatore che acquisterebbe l'area, accollandosene anche gli oneri di bonifica.

A dicembre 2023, è poi arrivata la sentenza del Consiglio di Stato in merito alla causa intentata dalla curatela fallimentare contro l'amministrazione di Villasanta proprio sulla quantificazione di 90mila metri quadrati a standard, ossia a usi collettivi, tra i quali figurano i noti 60 mila mq non trasformabili.

Anche se non viene adeguatamente chiarito ed è invece opportuno qui rimarcarlo, la sentenza lascia comunque intatta la facoltà dell'amministrazione di determinare questa destinazione chiedendone una "adeguata motivazione", cosa che il Comune sta provvedendo a fare, essendo in corso la variante al Pgt.

Dopo quest'ultimo accadimento, la curatela, in assonanza con altri incauti soggetti, ha pensato bene di sostenere la realizzazione di un fantomatico hub ferroviario, con un contorno di altre mirabolanti ipotesi.



Via Lecco: lo spazio residuale del corridoio ecologico, sul confine tra Villasanta e Monza - Foto di Pino Timpani

Nell'arena si gettano suggerimenti senza valutarli seriamente, senza stimarne l'utilità e la redditività, senza considerare il complesso iter e la necessità di una verifica di fattibilità e senza un approfondito e mirato studio di viabilità e traffico merci che un simile progetto richiederebbe, dovendo essere contemplato in un piano d'area con il coinvolgimento di enti, azienda ferroviaria, istituzioni e investitori, tenendo nel dovuto peso anche l'opinione della cittadinanza.

Una proposta del resto non nuova e del tutto simile a quella fatta nel 2004 dalla Ex Dogana di Concorezzo e ora come allora priva di fondamento operativo.

I gruppi firmatari del presente comunicato, ritengono che sia prioritario e indispensabile procedere da subito alla bonifica del comparto e che sia necessario tutelare il verde della rinaturalizzazione attualmente già spontaneamente in atto come risarcimento ambientale per il disastro subito dalla comunità nel 2010.

Sottolineano inoltre che le soluzioni proposte per le altre porzioni del comparto vadano perseguite con necessari, inevitabili e seri approfondimenti per poterne valutare la reale

Venerdì, 02 Febbraio 2024 16:22 Di Pino Timpani

fattibilità.



Via Lecco, il restante spazio, oggetto di edificazione - Foto di Pino Timpani

Nell'area ex Lombarda Petroli va confermata una robusta aliquota di recupero a verde, evitando una cementificazione sconsiderata.

La trasformazione in un parco di cintura urbana, proprio a partire dalla porzione a verde attualmente lì prevista dal PGT comunale, consentirebbe altresì di ampliare il corridoio ecologico in essere.

Monza e Brianza 30-01-024

Coordinamento Ambientalista Osservatorio PTCP di MB

Comitato Oasi del Sole Villasanta