

***Dialogo e confronto fra opere di generazioni diverse.
Un progetto a cura di Simona Bartolena***

Riceviamo e pubblichiamo

Brianza: Terra d'artisti? A dispetto di un diffuso luogo comune che la vuole terra attenta al lavoro e alla produttività ma poco avvezzata alle arti, la Brianza è invece anche un luogo ricco di fermenti culturali e creatività. Il progetto Qui, già, oltre intende dimostrarlo, raccontando con un libro (Brianza: terra d'artisti, Silvana editore) e una serie di conferenze, mostre e dibattiti il panorama artistico brianzese dal 1950 a oggi.

Qui, già, oltre offre un'analisi approfondita della scena artistica dell'area che si estende a est di Milano, tra le province di Lecco e di Monza e Brianza: uno sguardo territoriale ma non provinciale, che restringe il campo senza chiudere gli orizzonti; un percorso tra passato, presente e futuro, dal quale emergono similitudini e differenze, punti di contatto e elementi di distanza tra diverse generazioni.



Nicolò Quirico

In febbraio tre grandi mostre illustreranno il racconto di Qui, già, oltre: un racconto che comincia nel 1950 e che termina ai nostri giorni. La prima esposizione, allestita presso la Sala civica di Osnago (Lc) dal 6 al 28 febbraio ripercorrerà il passato, con opere dei principali artisti che hanno lavorato in Brianza: da Ennio Morlotti a Giuseppe Spagnulo, da Nanni Valentini a Agostino Bonalumi.

In contemporanea, sempre a Osnago, nelle splendide sale della secentesca Torciera di Villa Arese Lucini verranno esposte le opere degli artisti che oggi operano sul territorio: da personaggi già ampiamente affermati fino ai più giovani, in un interessante confronto generazionale. Ad Agrate, infine, il 13 febbraio, nella bella cornice della Cittadella della cultura, inaugurerà una collettiva di quattordici artisti del progetto.

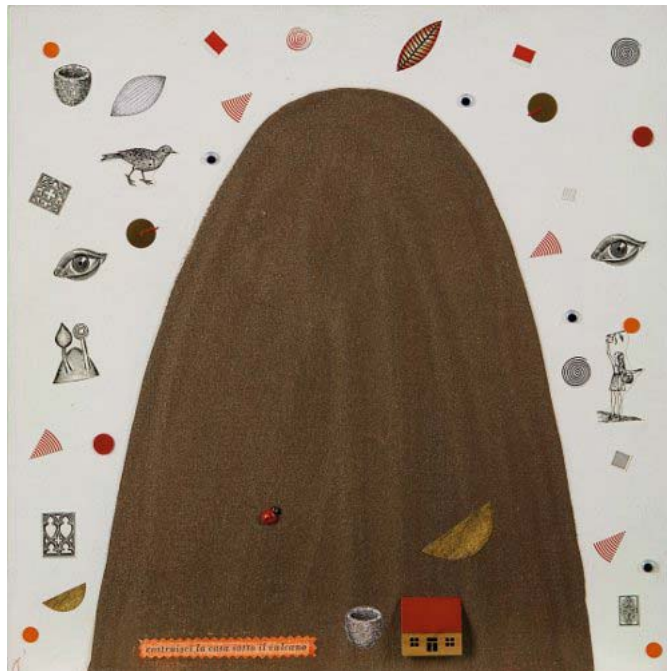

Alberto Casiraghy

LE MOSTRE 1

Dal 6 al 28 febbraio 2010

**Sala Civica S: Pertini (Viale Rimembranze) Osnago – Lc
(inaugurazione 6 febbraio ore 15,00)**

Qui, già, oltre:

Dialogo e confronto fra opere di generazioni diverse. La storia.

Molti sono gli artisti che in questo angolo di Brianza sono nati o che vi hanno trovato il proprio rifugio creativo, alcuni di loro sono personaggi molto noti, la cui importanza nel panorama storico artistico nazionale e internazionale è ampiamente riconosciuta. In mostra quaranta opere di grandi maestri:

Agostino Bonalumi, Giancarlo Bulli, Angelo Dozio, Edoardo Fraquelli, Donato Frisia, Enrico Gaudino, Piero Maggioni, Antonio Manzoni, Fausto Melotti,

Venerdì, 22 Gennaio 2010 09:28 Di Vorrei

Ennio Morlotti, Luigi Piciotti, Enzo Sacheli, Aligi Sassu, Antonio Scaccabarozzi, Paolo Schiavocampo, Giuseppe Spagnulo, Jorrit Tornquist, Ernesto Treccani, Nanni Valentini, Arturo Vermi.

Orari di apertura: Martedì e Venerdì 20,45/22,30

Sabato e Domenica 10,00/12,30 - 15/19,30

Dal 6 al 28 febbraio 2010

Torciera di Villa Arese Lucini (via Roma), Osnago – Lc
(inaugurazione 6 febbraio ore 16,30)

Qui, già, oltre:

Dialogo e confronto fra opere di generazioni diverse. Il presente.

Andrea Barzaghi, Mauro Benatti, Massimo Bollani, Elena Carozzi,

Alberto Casiraghy, Silvana Castellucchio, Andrea Cereda, Marta Colombo,

Giulio Crisanti, Armando Fettolini, Bruno Freddi, Lorenzo Fumagalli,

Ernesto Longobardi, Giuliana Lucchini, Gaetano Orazio, Davide Maggioni,

Elena Mutinelli, Fabio Presti, Dolores Previtali, Nicolò Quirico,

Marta Ravasi, Giovanna Torresin: ventidue artisti oggi attivi nell'area briantea.

Diversi per formazione, età, ricerca e linguaggio, ciascuno con la propria personalità, dividono spesso esperienze comuni, partecipando insieme a iniziative culturali e mostre collettive, in una sorta di affinità elettiva, dovuta non solo

all'appartenenza al medesimo territorio ma anche alla condivisione dello stesso progetto ideale. I suggestivi spazi della Torciera di Villa Arese Lucini,

recentemente riaperta dopo un lungo restauro, ospitano un centinaio di loro opere, tra pitture, sculture, fotografie e installazioni.

Orari di apertura: Martedì e Venerdì 15,00/19,00

Sabato e Domenica 10,00/12,30 - 15/19,30

LE MOSTRE 2

Dal 13 al 28 febbraio,

Cittadella della cultura, Agrate Brianza - Mb

(inaugurazione sabato 13 febbraio ore 18.00)

Qui, già, oltre.

Mauro Benatti, Massimo Bollani, Alberto Casiraghy, Andrea Cereda,

Giulio Crisanti, Armando Fettolini, Bruno Freddi, Giuliana Lucchini,

Gaetano Orazio, Elena Mutinelli, Fabio Presti, Dolores Previtali,

Nicolò Quirico, Giovanna Torresin: quattordici artisti di Qui, già, oltre

espongono le loro opere in un interessante confronto tra stili,

pensieri, personalità, tecniche e linguaggi diversi.

Riferimenti:

Ass. Culturale Banlieue

Sig. Giuseppe Brivio

Tel. 328.9031108

banlieue@quigiaoltre.org

Venerdì, 22 Gennaio 2010 09:28 Di Vorrei

www.quigiaoltre.org